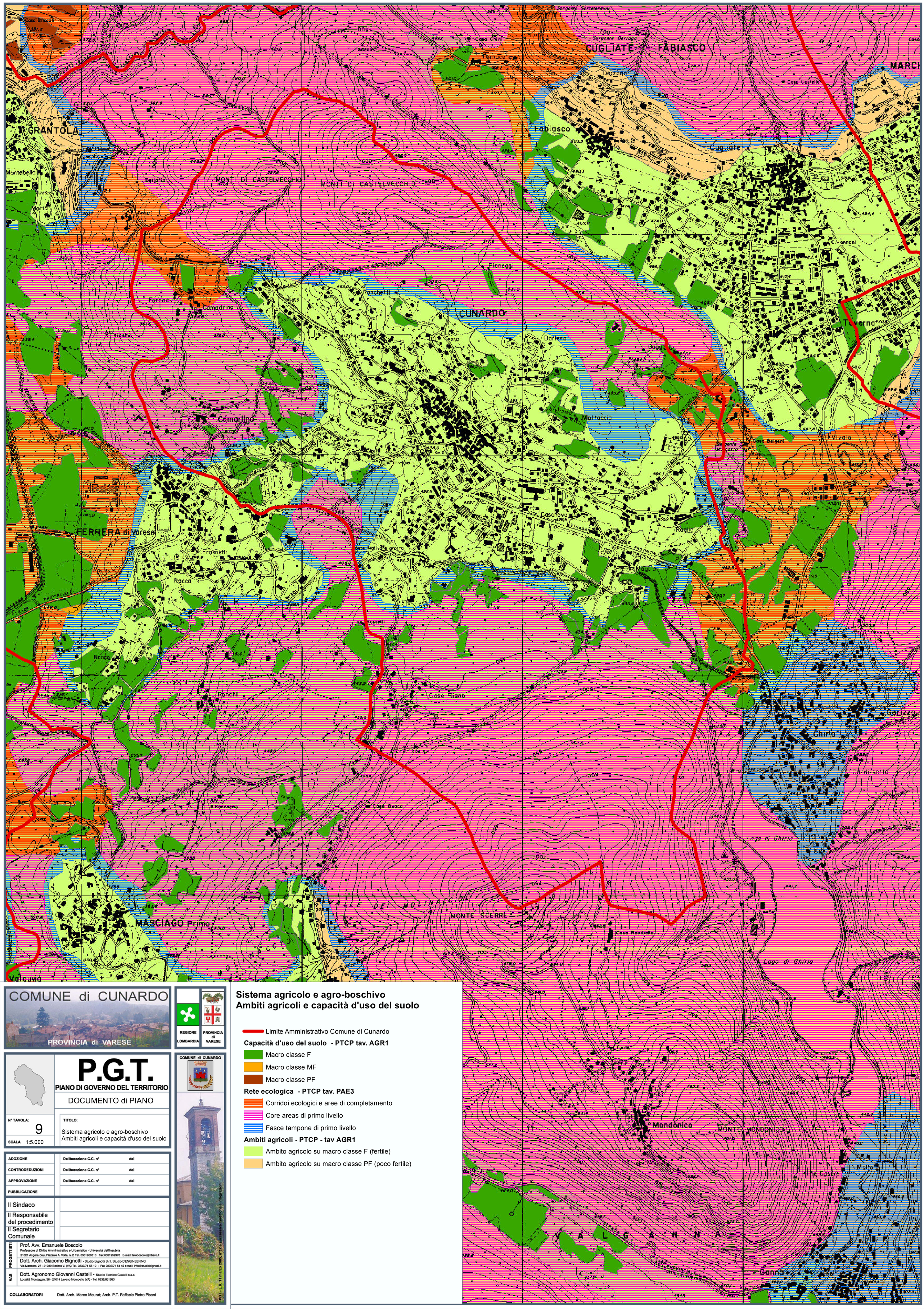

COMUNE di CUNARDO

PROVINCIA di VARESE

REGIONE LOMBARDIA

PROVINCIA di VARESE

P.G.T.

PIANO DI GOVERNO DEL TERRITORIO

DOCUMENTO di PIANO

N° TAVOLA: 9

SCALA 1:5.000

TITOLO: Sistema agricolo e agro-boschivo
Ambiti agricoli e capacità d'uso del suolo

ADOZIONE	Deliberazione C.C. n°	del
CONTRODEDUZIONI	Deliberazione C.C. n°	del
APPROVAZIONE	Deliberazione C.C. n°	del
PUBBLICAZIONE		

Il Sindaco

Il Responsabile del procedimento

Il Segretario Comunale

PROGETTISTI

Prof. Avv. Emanuele Boscolo
Professore di Diritto Amministrativo e Urbanistico - Università dell'Insubria
21021 Angera (Va), Piazzale A. Volta, n. 2 Tel. 0331960310 Fax 0331932970 E-mail: leleboscolo@libero.it

Dott. Arch. Giacomo Bignotti - Studio Bignotti S.r.l. Studio D'ENGINEERING
Via Matteotti, 27 - 21039 Bedero V. (VA) Tel. 0332/71 55 10 - Fax 0332/71 54 45 e-mail: info@studiobignotti.it

VAS

Dott. Agronomo Giovanni Castelli - Studio Tecnico Castelli s.a.s.
Località Monteggia, 38 - 21014 Laveno Mombello (VA) - Tel. 0332/651693

COLLABORATORI Dott. Arch. Marco Meurat; Arch. P.T. Raffaele Pietro Pisani

COMUNE di CUNARDO

PGT - L.R. 11 marzo 2005, n°12 e successive modifiche e integrazioni

Sistema agricolo e agro-boschivo
Ambiti agricoli e capacità d'uso del suolo

Limite Amministrativo Comune di Cunardo

Capacità d'uso del suolo - PTCP tav. AGR1

- Macro classe F
- Macro classe MF
- Macro classe PF

Rete ecologica - PTCP tav. PAE3

- Corridoi ecologici e aree di completamento
- Core areas di primo livello
- Fasce tampone di primo livello

Ambiti agricoli - PTCP - tav AGR1

- Ambito agricolo su macro classe F (fertile)
- Ambito agricolo su macro classe PF (poco fertile)